

PROYECTOS EN FASE DE EJECUCIÓN

CAMPUS DE ALTEA

La Universidad Miguel Hernández de Elche ha puesto en marcha las siguientes actuaciones en el Campus de Altea:

EDIFICIO DE AUDIOVISUALES

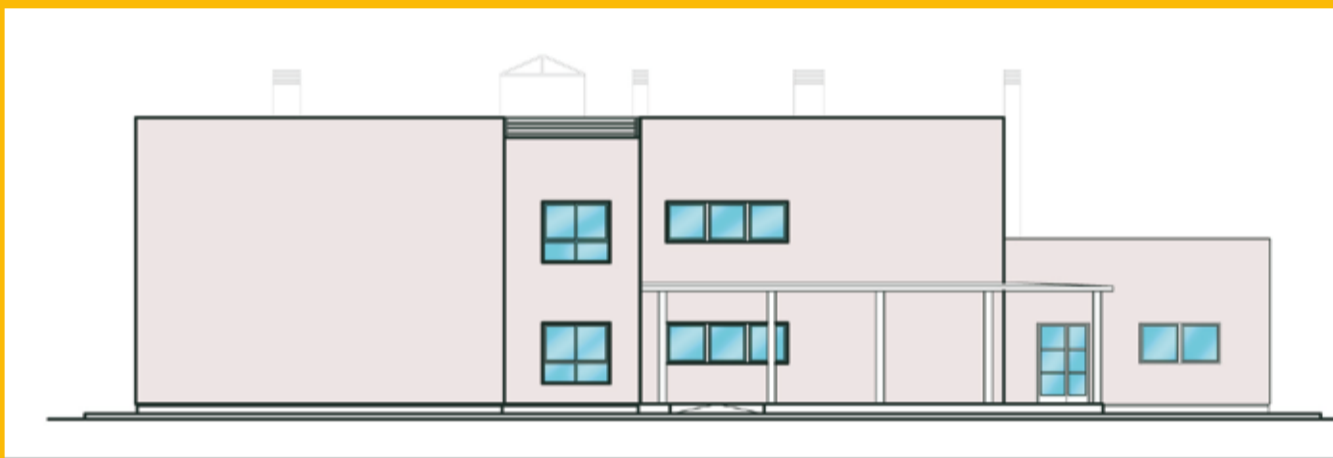

Destinado a impartir la enseñanza de Artes Audiovisuales de la Facultad de Bellas Artes

PRESUPUESTO: 1.105.017,22€
SUPERFICIE: 852 m²
UBICACIÓN: Entre el aula y la Biblioteca/Cafetería

PASARELA DE COMUNICACIÓN



Destinada a comunicar los edificios Puig Campana y Bernia.

PRESUPUESTO: 191.330,45€
SUPERFICIE: 124,05 m²
UBICACIÓN: Entre el aula y la Biblioteca/Cafetería

PROYECTOS EN FASE DE EJECUCIÓN

CAMPUS DE ALTEA



Edif. Audiovisuales

Pasarela de comunicaci3n

PROYECTOS EN FASE DE EJECUCIÓN

CAMPUS DE SANT JOAN D'ALACANT

La Universidad Miguel Hernández de Elche ha puesto en marcha las siguientes actuaciones en el Campus de Sant Joan d'Alacant:

EDIFICIO IV



Edificio de aulas, salas especializadas y despachos, para uso Docente Universitario.

Se ubicará en la parcela EQ-1 del Sector Nou Nazaret, cedida por el Ayuntamiento. La parcela está enfrentada a la ocupada por el nuevo animalario y aparcamiento, a través del camino actual de acceso desde la N-332.

PRESUPUESTO: 8.194.999,66€
SUPERFICIE: 4.960 m²

RESIDENCIA UNIVERSITARIA



Situada en los nuevos terrenos cedidos por el Ayuntamiento de Sant Joan d'Alacant (cerca del nuevo edificio IV), se construirá una Residencia Universitaria con capacidad para 100 personas. El edificio constará de sótano, planta baja y 4 plantas de pisos. Se ordenará en 5 bloques con forma de H.

PRESUPUESTO: 4.659.551,72€
SUPERFICIE: 5.054 m²

CLIMATIZACIÓN EDIFICIO NEUROCIENCIAS





Con esta actuación se sustituirá completamente la producción de frío y calor del edificio. Se instalarán máquinas respetuosas con el medio ambiente, obteniendo además rendimientos energéticos óptimos y una baja emisión de ruidos.

PRESUPUESTO: 258.654,57€

PROYECTOS EN FASE DE EJECUCIÓN

CAMPUS DE SANT JOAN D'ALACANT



-  Edificio IV
-  Residencia Universitaria
-  Climatización Ed. Neurociencias

PROYECTOS EN FASE DE EJECUCIÓN

CAMPUS DE ELCHE

La Universidad Miguel Hernández de Elche ha puesto en marcha las siguientes actuaciones en el Campus de Elche:

AJARDINAMIENTO DEL CAMPUS



PRESUPUESTO: 3.888.024,36€
SUPERFICIE: 96.718 m²
UBICACIÓN: Zona ubicada entre el Edificio Rectorado y Consejo Social y el Palacio de los Deportes de Elche / Edificio Altet.

CENTRO DE FORMACIÓN DEPORTIVA "EL CLOT"



Dotación deportiva-docente. Incluye pistas al aire libre con graderío bajo y un edificio auxiliar de 2 plantas.

PRESUPUESTO: 3.650.403,27€
SUPERFICIE: 1.918 m²
UBICACIÓN: Junto Palacio de los Deportes de Elche

URBANIZACIÓN ZONA DEPORTIVA

ENTORNO DEL PALACIO DE DEPORTES



Esta actuación incluye una pista de hockey patines, una pista BMX y la base de un rocódromo.

PRESUPUESTO: 676.541,80€
SUPERFICIE: 38.580 m²
UBICACIÓN: Entorno del Palacio de los Deportes de Elche

APARCAMIENTO

ENTORNO DEL PALACIO DE DEPORTES



PRESUPUESTO: 467.902,05€
SUPERFICIE: 7.744,61 m²
UBICACIÓN: Camino de Castilla/ Avda. de la Unesco.

PASARELA DE COMUNICACIÓN ENTRE EDIFICIOS QUORUM III Y QUORUM IV



PRESUPUESTO: 236.822,25€
SUPERFICIE: 124,20 m²
UBICACIÓN: Entre los Edificios Quorum III y Quorum IV

PISCINA CUBIERTA

Para uso universitario y del público en general. De agua y ambiente interior climatizados y de dimensiones: 25x16,5 m. Incluye playas con graderío bajo y zona de vestuarios, así como las dependencias auxiliares y de instalaciones.



PRESUPUESTO: 1.977.800€
SUPERFICIE: 1.428 m²

CLIMATIZACIÓN DEL EDIFICIO TORREBLANCA



Este proyecto susituirá los "Roof Top" enfriadoras existentes de una antigüedad de 11 años, por otras con características energéticas y medioambientales que cumplan con la normativa actual vigente.

PRESUPUESTO: 256.212,29€

RESIDENCIA UNIVERSITARIA

Situada al norte del Parque E1 junto a la Avda. de la Unesco y muy cerca de la zona deportiva II. El edificio tendrá capacidad para más de 100 estudiantes y estará perfectamente equipado colectiva e individualmente para que sus residentes vivan en óptimas condiciones.



PRESUPUESTO: 4.659.551,72€
SUPERFICIE: 5.054 m²

PROYECTOS EN FASE DE EJECUCIÓN

CAMPUS DE ELCHE



- 1 Ajardinamiento del campus
- 2 Urbanización zona deportiva entorno del palacio de deportes
- 3 Pasarela de comunicación entre edificios Quorum III y Quorum IV
- 4 Climatización del Edificio Torreblanca
- 5 Instituto de formación deportiva "El Clot"
- 6 Aparcamiento entorno del palacio de deportes
- 7 Piscina cubierta
- 8 Residencia universitaria